Tervetuloa

MUSIIKINTEKIJÄASIAKKAIDEN INFOON

20.10.2020 klo 17.00 – 18.30

OHJELMA:

- Tervetuloa & ohjeistus osallistujille
  Vappu Aura, viestintä- ja markkinointijohtaja
- Mitä, mistä, miten – Teoston palvelut musiikintekijöille
  Ville Mäkinen, päällikkö, oikeudenomistajat
- Sana on vapaa - teidän kysymyksiänne

TEOSTO

Ohjeita webinaarin seuraamiseen

- **Q&A -työkalulla** voit esittää kysymyksen puhujille
  - Voit jättää kysymyksen myös nimettömästi
  - Katso, onko joku muu ehtinyt esittää saman kysymyksen
  - Kysymyksiin vastataan lopuksi
- **Chatissa** voit kommentoida ja käydä yleistä keskustelua muiden webinaarin osallistujien ja ylläpidon kanssa
  - Ylläpidolta voi kysyä myös mahdollisista teknisistä ongelmista

Ohjeita webinaarin seuraamiseen

- **Tallenne** webinaarista tulee katsottavaksi Teoston YouTube -kanavalle
- **Presentaatio jaetaan** kaikille osallistujille
    - Täydennämme materiaaleja webinaarissa esitetyillä kysymyksillä

1 SINÄ SÄVELLÄT, SANOITAT TAI SOVITAT MUSIIKKIA

Tee Teostoon musiikistasi teosilmoitus ja esiintymisistäsi esitysilmoitukset.

2 MUSIIKKIASI ESITETÄÄN

Me Teostossa annamme musiikin käyttäjille luvan esittää tai käyttää musiikkiasi.

Teosto on yhdyslenkki musiikin tekijöiden ja musiikin käyttäjien välillä.

4 JA VOIT LUODA UUTTA

Sinä voit keskittyä musiikin tekemiseen. Me huolehdimme oikeuksistasi.

3 SAAT RAHAA MUSIIKISTASI

Keräämme musiikkisi käytöstä korvaukset ja tilitämme ne sinulle.

Mahdollistamme ammattimaisen musiikin tekemisen

Asiakaspalvelu ja neuvonta

Henkilökohtainen asiakaspalvelu ja chat, Verkkopalvelu 24/7 ja kehittyvät teknologiat. Koulutukset ja ammatilliset artikkelit.

Oikeuksien hallinnointi

Teostietojen rekisteröinti ja ylläpito. Kansainvälinen tekijänumero (IPI-numero) ja ISWC-koodit (International Standard Work Code) teosten tunnistamiseksi.

Sopimusten neuvottelu

Teemme kattavat sopimukset musiikin käytöstä radio-, tv-, online-, taustamusiikki- ja live-käytössä Suomessa ja ulkomailla.

Korvausten kerääminen ja tilitys

Keräämme kattavasti korvaukset musiikin käytöstä kaikkialta maailmasta ja tilitämme ne edelleen musiikin tekijöille ja kustantajille.

Rahoitusta ja tukea

Rahoitusta musiikkialan järjestöille, säätiöille ja projekteille. MESin kautta tukea tapahtumille ja videotuotannoille.

Edunvalvonta ja kansainvälinen verkosto

Valvomme musiikin tekijöiden etua lainvalmistelussa kansallisella ja EU-tasolla. Yhteistyösopimukset yli 70 ulkomaisen tekijänoikeusjärjestön kanssa.

TEOSTO

Yhteystietomme löydät Teosto.fi

Anu Prinkkilä

Palveluneuvoja

010 808 118*

Tekijöiden ja kustantajien avustaminen ja yleiset oikeudenomistajuuteen ja musiikin lisensointiin liittyvät kysymykset.

Leif Sällström

Palveluneuvoja

010 808 118 *

Tekijöiden ja kustantajien avustaminen ja yleiset oikeudenomistajuuteen ja musiikin lisensointiin liittyvät kysymykset.

Helena Suniola

repertoaariasiantuntija

09 68101277

helena.suniola@teosto.fi

Musiikintekijäasiakkaiden ja kustantajien palvelut, yleiset kysymykset (esim. teosilmoitukset)

Ville Härkönen

asiakassuhdepäällikkö

044 527 6477

ville.harkonen@teosto.fi

Musiikintekijäasiakkaiden ja -kustantajien palvelut, yleiset kysymykset (esim. teosilmoitukset)

Miina Pöyhtäri

Palveluneuvoja

010 808 118*

Musiikin lisensointiin ja musiikintekijäasiakkaiden palveluihin liittyvät kysymykset

Mirka Taipale

Palveluneuvoja

010 808 118*

Musiikin lisensointiin ja musiikintekijäasiakkaiden palveluihin liittyvät kysymykset

Päivi Raelahti

Palveluneuvoja

010 818 118*

Musiikin lisensointiin ja musiikintekijöiden palveluihin liittyvät kysymykset.

Irene Hassinen

Palveluneuvoja

010 808 118*

Tekijöiden ja kustantajien avustaminen ja yleiset oikeudenomistajuuteen ja musiikin lisensointiin liittyvät kysymykset.

TEOSTO

Teoston ja Gramexin ero

TEOSTO

Säveltäjä
Sanoittaja
Sovittaja
Kustantaja

gramex

Laulaja
Soittaja
Kapellimestari
Levy-yhtiö

Ikuinen vappu

säv. ja san. DJPP, Eppu Kosonen, Jare Brand, Ville Galle, kust. Homma Etenee Music Oy, HMC Publishing
Esittäjä: JVG (+ *tallenteen* soittajat ja laulajat, levy-yhtiö Warner Music Finland)

Palavaa vettä

säv. Lauri Tähkä, Arto Tuunela, san. Timo Kiiskinen, sov. Jukka Immonen, kust. Warner Chappell Music Finland, Raikuli Productions Oy, EMP Elements Music Publishing
Esittäjä: Lauri Tähkä (+ *tallenteen* soittajat ja laulajat, levy-yhtiö Warner Music Finland)

Suomen muotoisen pilven alla

säv. ja san. Janne Rintala, säv. Mika Laakkonen, kust. HMC Publishing, Mökkitie Records
Esittäjä: Arttu Wiskari (+ *tallenteen* soittajat ja laulajat, levy-yhtiö Warner Music Finland)

Olet osa yhteisöä

34 353 kotimaista asiakasta

- **31594** musiikintekijää
- **1990** perikuntaa
- **769** kustantajaa

Yli **3 miljoonaa** ulkomaista asiakasta

19 % naisia, **81 %** miehiä

47 asiakkaiden keskimääräinen ikä

35 000 uutta teosta vuonna 2019

TEOSTO

Teoston ylin päätös-valta on jäsenillä

Musiikintekijät ja -kustantajat voivat asiakkuuden lisäksi hakea myös Teoston jäsenyyttä

- Jäsen voi osallistua Teoston päätöksentekoon ja tulla valituksi Teoston hallitukseen
- Muuten asiakkaan ja jäsenen asema on sama

Jäsenkokouksia on kaksi vuodessa (kevät- ja syyskokous)

719

Vuoden 2019 lopussa Teoston jäsenistä 719 oli musiikintekijöitä

39

Vuoden 2019 lopussa Teoston jäsenistä 39 oli musiikkikustantajia

Tilitys on tärkein palvelumme sinulle

1. SINÄ SÄVELLÄT, SANOITAT TAI SOVITAT MUSIIKKIA

Tee Teostoon musiikistasi teosilmoitus ja esiintymisistäsi esiintymisilmoitukset.

2. MUSIIKKIASI ESITETÄÄN

Me Teostossa myymme musiikin käyttäjille lupia, jotta he voivat esittää tai käyttää musiikkiasi.

3. SAAT RAHAA MUSIIKISTASI

Me keräämme musiikkisi käytöstä korvaukset ja tilitämme ne sinulle neljä kertaa vuodessa.

4. JA VOIT LUODA UUTTA

Sinä voit keskittyä musiikin tekemiseen. Me huolehdimme oikeuksistasi.

TEOSTO

Mistä sinun täytyy huolehtia?

Teosilmoituksista

- Teostiedot välttämättömiä tilitysten maksamista varten

Musiikin esitysilmoituksista

- Esitystietojen avulla esityskorvaukset kohdistuvat teosten tekijöille

Omien asiakastietojesi ajantasaisuudesta

- Pankki- ja yhteystietojen päivittäminen verkkopalvelussa

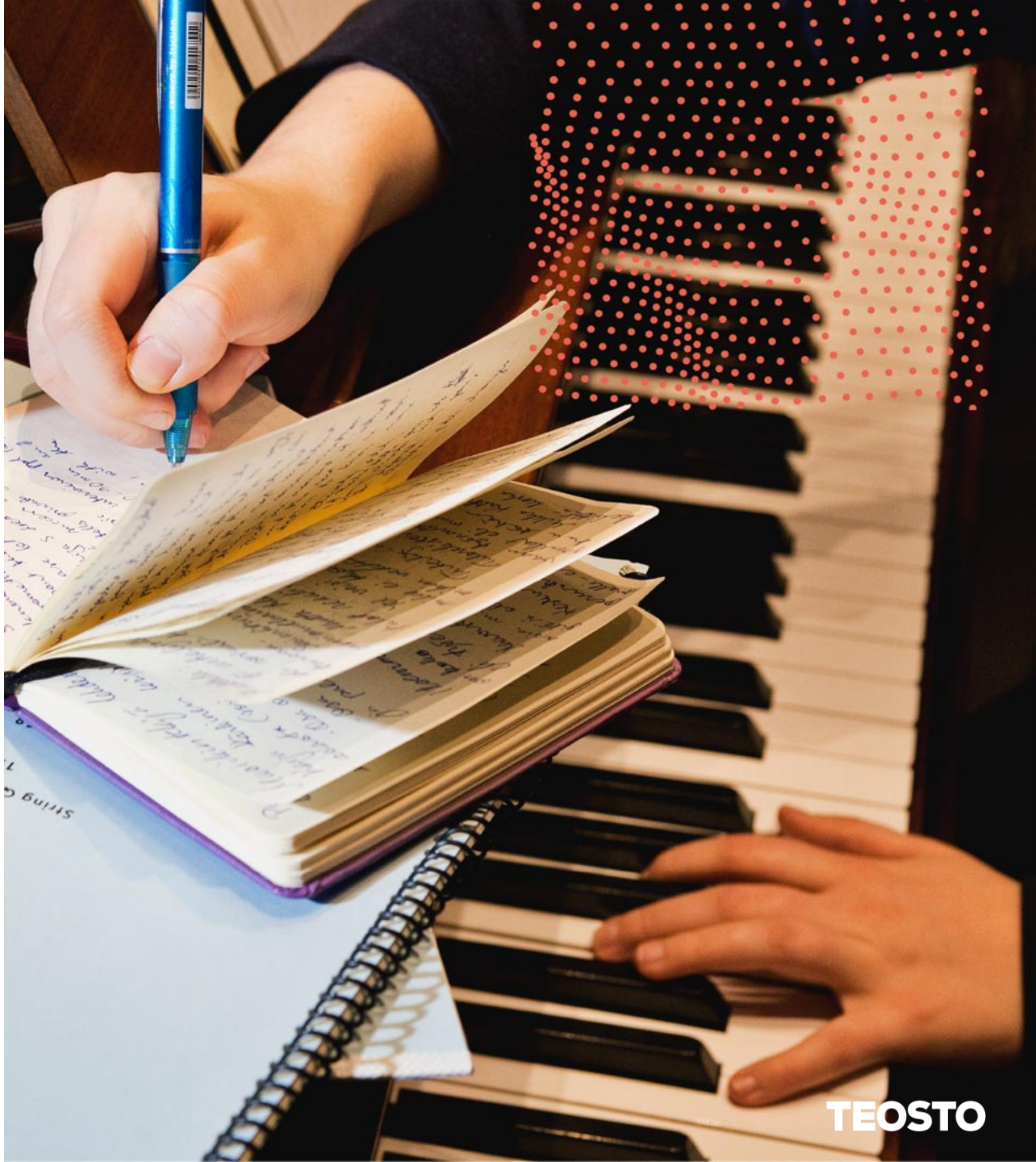

TEOSTO

Teosilmoitukset tarvitaan, jotta voit saada korvauksia

- Voimme maksaa korvauksia **vain niistä teoksista, joista olemme saaneet ajoissa teosilmoituksen.**
- Teethän teosilmoituksen mahdollisimman nopeasti teoksen valmistumisen jälkeen:
  - **15.01. mennessä** maaliskuun tilitystä varten
  - **30.03. mennessä** kesäkuun tilitystä varten
  - **20.07. mennessä** syyskuun tilitystä varten
  - **8.10. mennessä** joulukuun tilitystä varten

Tarkista teostietosi

- Kun liityit asiakkaaksi, sait **tarkistuslistan** tietokannastamme jo löytyvistä teoksista, joiden tekijällä on sama nimi kuin sinulla
    - Jos olet teosten tekijä, voit saada korvauksia myös takautuvasti
- Tarkista verkkopalvelussa myös **vahvistamattomien teosten lista**
    - Löytyy Teokset-otsikon alta
    - Toimi ohjeiden mukaan

Korvaukset jaetaan esitysilmoitusten perusteella

- Jotta voimme maksaa korvaukset, tarvitsemme tiedot siitä, mitä musiikkia on esitetty.
- Myös itse omaa musiikkiaan esittävät saavat korvauksia > ilmoita omat esiintymisesi!
- Ilmoita **live- ja/tai livestriimatut** esiintymisesi
  - **30.4. mennessä** (tammi-maaliskuulta)
  - **31.8. mennessä** (huhti-kesäkuulta)
  - **31.10. mennessä** (heinä-syyskuulta)
  - **31.1.* mennessä** (loka-joulukuulta)
    (*seuraavan vuoden tammikuu)
- **Radio- ja tv-esityksistä sekä online- ja taustamusiikkipalveluista saamme tiedot kanavilta ja palveluilta**

Verkkopalvelussa voit hoitaa asioitasi 24/7

- **Teosilmoitukset**
- **Esitysilmoitukset**
- **Omien tietojen ylläpito**
- **Omien tilitystietojen seuraaminen**

- Onhan sinulla jo tunnukset jo verkkopalveluun?

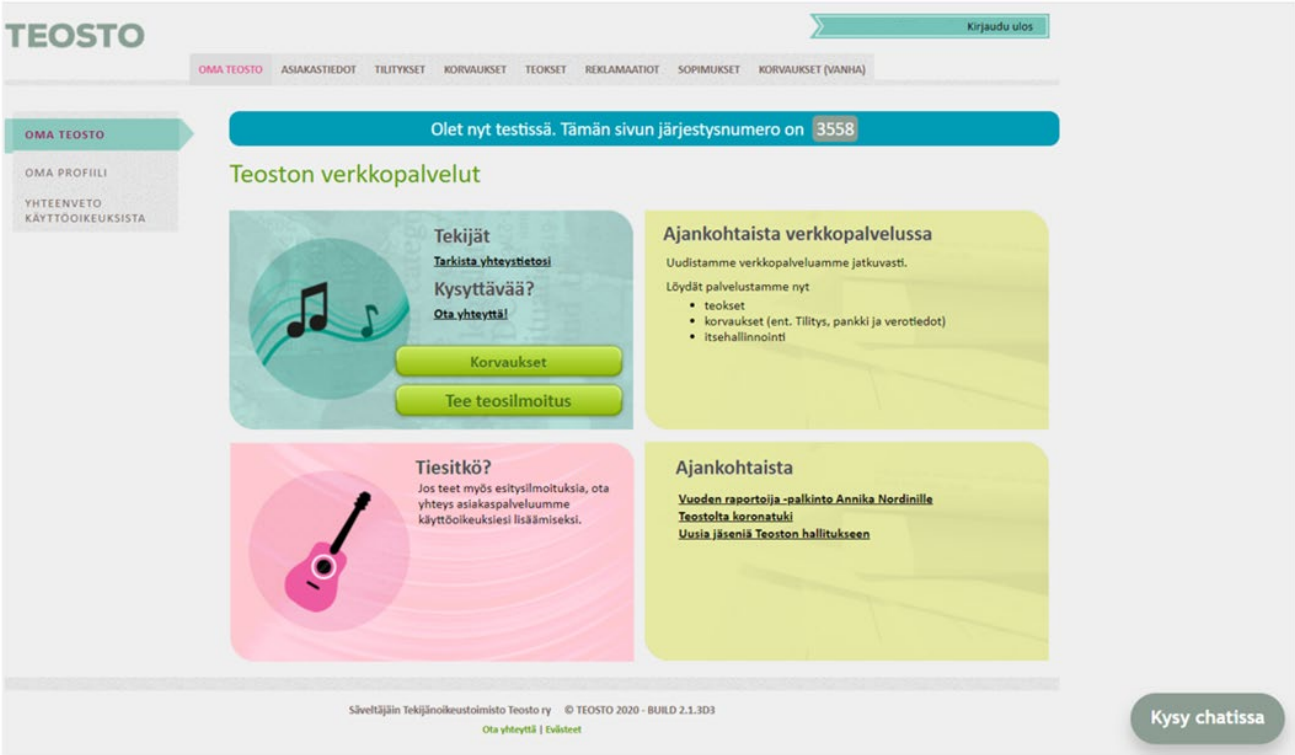

TEOSTO

Musiikinkäytön lupamaksut ovat musiikintekijöille maksettavaa korvausta heidän tekemästään työstä.

1 MUSIIKKIA SÄVELLETÄÄN, SANOITETAAN JA SOVITETAAN.

Musiikintekijä sopii Teoston kanssa tekijänoikeuden valvomisesta ja musiikin käytön korvausten keräämisestä.

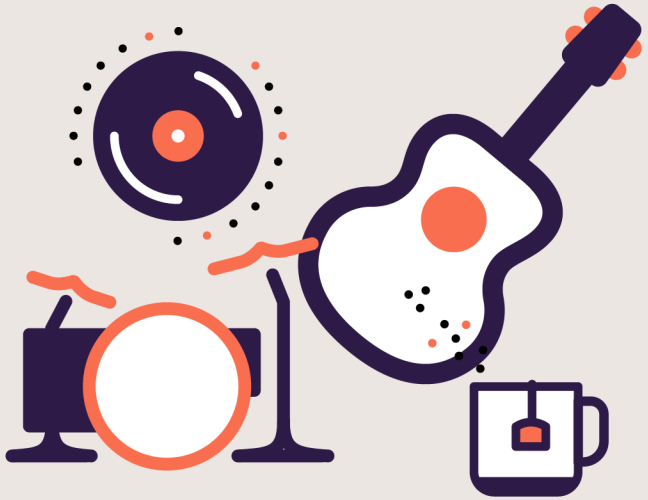

2 MUSIIKKIA ESITETÄÄN

Musiikin käyttäjät hankkivat luvan musiikin käyttöön Teostolta.

3 KORVAUKSET KERÄTÄÄN

Teosto kerää musiikinkäyttäjiltä tiedot ja korvaukset musiikin käytöstä.

4 KORVAUKSET TILITETÄÄN

Teosto tilittää korvaukset musiikin tekijöille. Musiikintekijä käyttää rahat esim. elämiseen.

Mistä kaikesta korvauksia kertyy?

- **Julkisesta esittämisestä**
  - Keikat, radio, tv, online, taustamusiikki..
- **Tallentamisesta äänitteelle tai av-tallenteelle**
  - Cd, dvd, BluRay, mp4...
- Esityskorvausten suuruuteen vaikuttaa mm.
  - Missä mediassa tai palvelussa musiikkiasi on soitettu
  - Esitysryhmäkerroin (esim. live-esitys televisiossa vs. äänitteeltä soitettu musiikki)
  - Esityksen kesto ja esityskerrat
  - Teoston tilitys- ja jakosääntö määrittelee periaatteet, joiden perusteella tilitämme ja maksamme esityskorvaukset
- Tallennuskorvaukset yleensä euroa/sekunti ja/tai tallenteiden kappalemäärä
- Tarkempaa tietoa Teosto.fi/musiikintekijalle/korvaukset-musiikista/

TEOSTO

Suurin osa korvauksista tulee edelleen radiosta ja televisiosta

51 %
radio ja tv

Sisältää tv-yhtiöiden online-korvaukset ja operaattorien verkkotallennuspalvelut.

15 %
taustamusiikki

15 %
online

19 %
tapahtumat

Kerätyt korvaukset

(eli lupamaksut)

+

Sijoitusten tuotot

–

Toiminnan kulut

=

Kokonaisjako

(eli musiikin tekijöille ja kustantajille tilitettävät eurot)

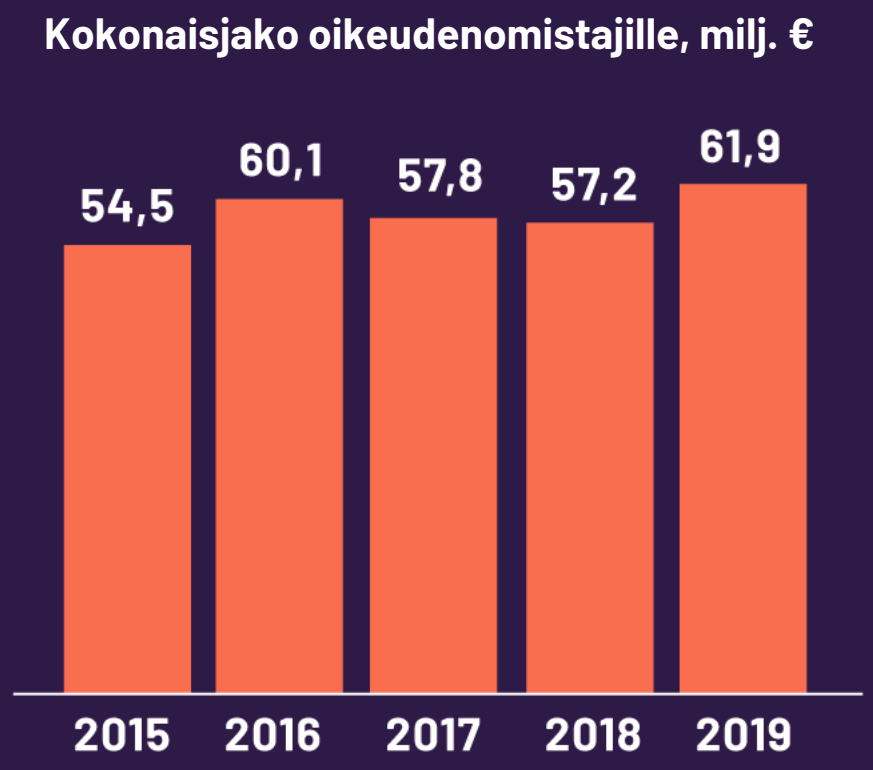

48 %

tilityksistä kotimaisille musiikintekijöille ja kustantajille

52 %

ulkomaisille musiikintekijöille ja kustantajille vastavuoroisuussopimusten nojalla

Kokonaisjako oikeudenomistajille, milj. €

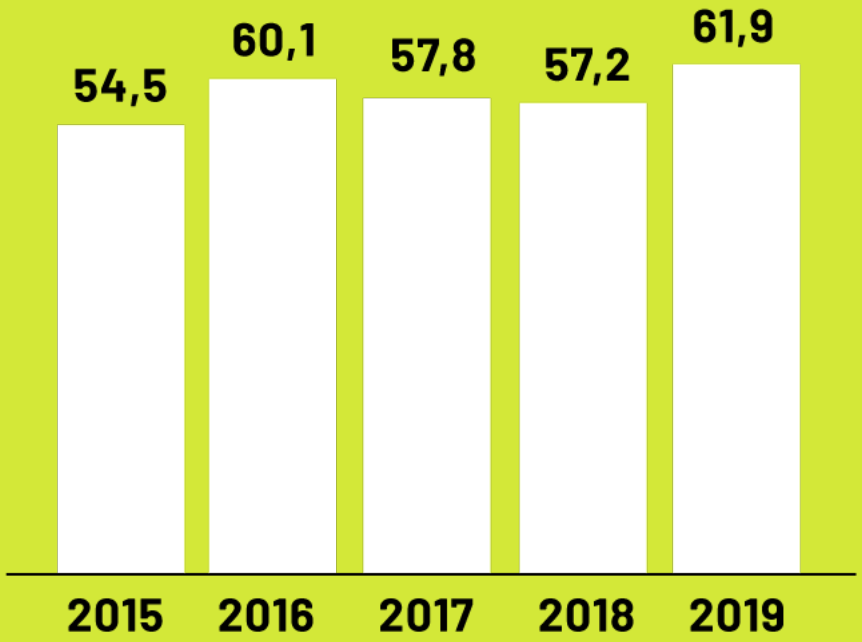

Korvaukset online-palveluista

- Korvaukset perustuvat palveluntarjoajien ja Teoston tai Teoston kumppaneiden (ulkomaiset järjestöt ja Polaris Hub) välisiin sopimuksiin
- Korvauksia saadaan vain **lisensoiduista** palveluista.
    - Teoston lisensoimia palveluita tällä hetkellä ovat mm.Youtube, Facebook, Instagram, Spotify, Netflix, iTunes, Deezer, Tidal....
- Korvauksen määrään vaikuttaa muun muassa
    - Palvelun maksullisuus tai maksuttomuus
    - Esitystapa
    - Käyttömäärä ja aika, jonka teos on ollut tarjolla palvelussa.
- Teoston lisensoimat online-palvelut Teosto.fi/musiikintekijalle/palvelut/teoston-lisensoimia-musiikkipalveluita/

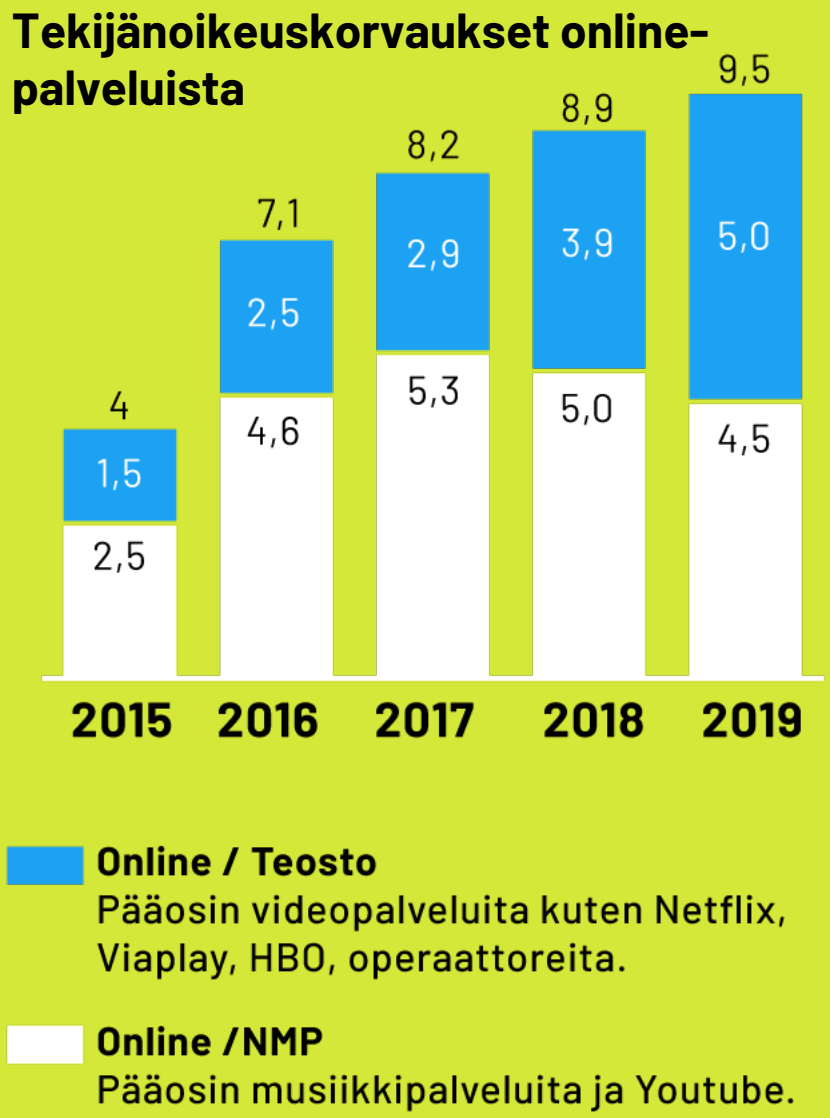

Korvaukset ulkomailta

- Ulkomailla esitetyn musiikin korvaukset kerää kyseisen maan tekijänoikeusjärjestö
- Teostolla järjestöjen kanssa **vastavuoroisuus-sopimuksia**, jotka kattavat noin 100 maata
    - Järjestöt keräävät esityskorvaukset omassa maassaan, tilittävät Teoston asiakkaille kuuluvat korvaukset meille
    - Me maksamme ne edelleen niille musiikin tekijöille, joiden musiikkia on esitetty ulkomailla.
- Jokaisella järjestöllä on kuitenkin oma tilityssääntönsä, joka saattaa poiketa Teoston tilityssäännöstä

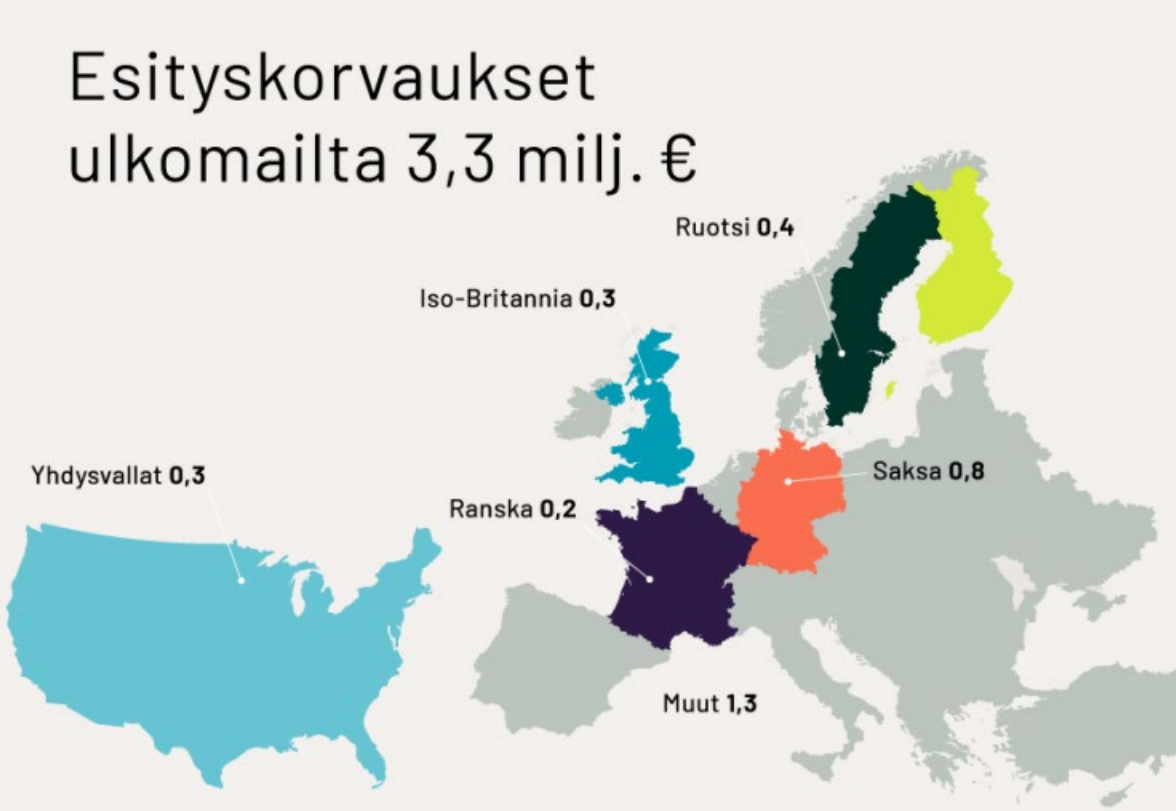

Tilitykset

- Maksetaan neljä kertaa vuodessa
- Tilityksissä jaettava rahamäärä riippuu musiikin käyttäjiltä kunkin vuoden aikana kerättyjen korvausten määrästä
- Yksittäisen tekijän tilityksen määrä riippuu mm. siitä
    - Kuinka paljon teosta on esitetty
    - Mikä on hänen osuutensa teokselle tilitettävästä korvauksesta
- Teoksen tekijät sopivat itse, miten he jakavat teokselle kohdistettavat korvaukset keskenään.
    - Tilitys- ja jakosääntö määrittää jakamisen periaatteet

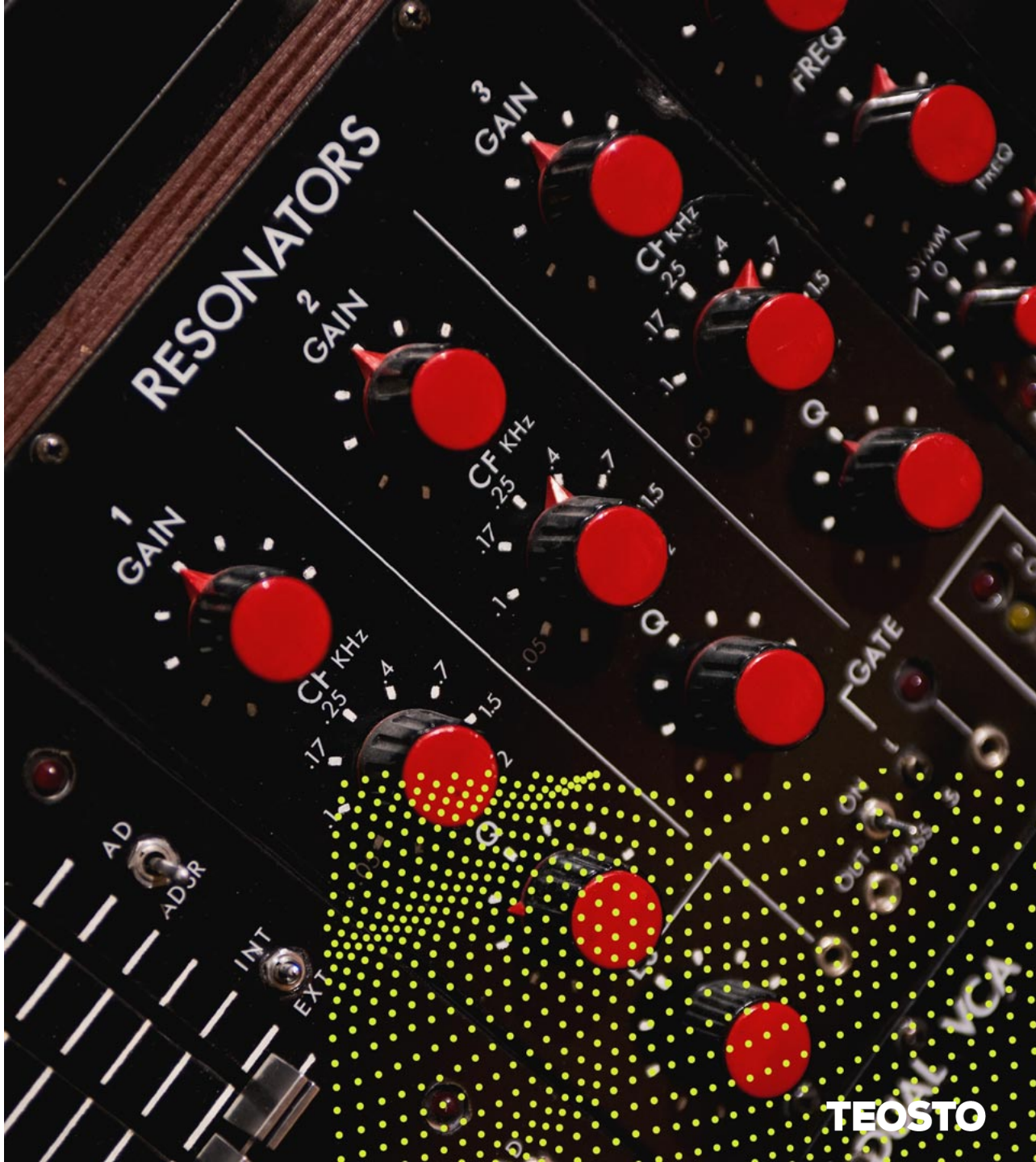

TEOSTO

Asiakassopimuksemme joustaa

- Jos haluat, voit sopia musiikkisi käytöstä myös itse
  - Oikeusluokat: esittäminen, radio ja TV, internet, tallentaminen ja synkronointi
  - Maantieteelliset alueet
  - Kokonaiset teokset
  - Yksittäiset käyttötilanteet
  - Ei-kaupallinen käyttö
- Tässä tapauksessa sinun täytyy
  - neuvotella itse musiikin käytön ehdot ja korvaus
  - laskuttaa (ja tarvittaessa periä) korvaukset itse
  - tehdä Teostolle ilmoitukset itsehallinnoinnista

TEOSTO

Kysymyksiä ja vastauksia

TEOSTO

Vastauksia muutamaan etukäteen lähetettyyn kysymykseen

Sovittaminen ja sovitusluvat

- Jotta kyse on sovituksesta, sovittajan luovan panoksen teoksen uuteen asuun pitää olla selvästi tunnistettavissa. Sovittaja siis lisää teokseen uusia musiikillisia elementtejä, joita säveltäjän alkuperäisessä luomuksessa ei ole.
- Sävellyksen sovittaminen edellyttää säveltäjän lupaa, tekstin kääntäminen alkuperäisen tekstinkirjoittajan lupaa.
- Lisätietoja teosto.fi/usein-kysyttya/#mista-ja-miten-saan-sovitus-ja-kaannosluvan
- **Apurahat**
    - Apurahoja ja tukia tarjolla sekä Teostolla että jäsenjärjestöillämme, lue lisää teosto.fi/musiikintekijalle/palvelut/avustuksia-tukea-musiikkiin/
- **Koulutus ja verkostoituminen**
    - Teoston tilaisuudet, Top 20 –kurssit, jäsenjärjestöjen palvelut

TEOSTO

Voit esittää lisää kysymyksiä chatissa!

TEOSTO

TEOSTO

Urho Kekkosen katu 2 C

00100 Helsinki